

COMUNE DI BOVOLENTA
Provincia di PADOVA



P.I.

Elaborato

D

Scala

VARIANTE N° 2 AL PIANO DEGLI INTERVENTI

ADEGUATO ALLA D.C.C. n. 4 dell' 11/03/2017

Schedatura zona C1s/7 e Lotto Libero

Inquadramento Territoriale



Comune di Bovolenta
via Mazzini, 17
35020 BOVOLENTA

Sindaco :
Anna Pittarello

Assessore Urbanistica
Mauro Tassinato

Responsabile Ufficio Tecnico :
Dott.ssa Emilia Tosi

Progettista :
Arch. Liliana Montin – Studio
degli Arch. Angelo Montin
e Liliana Montin

DATA : Marzo 2017

Scheda 7

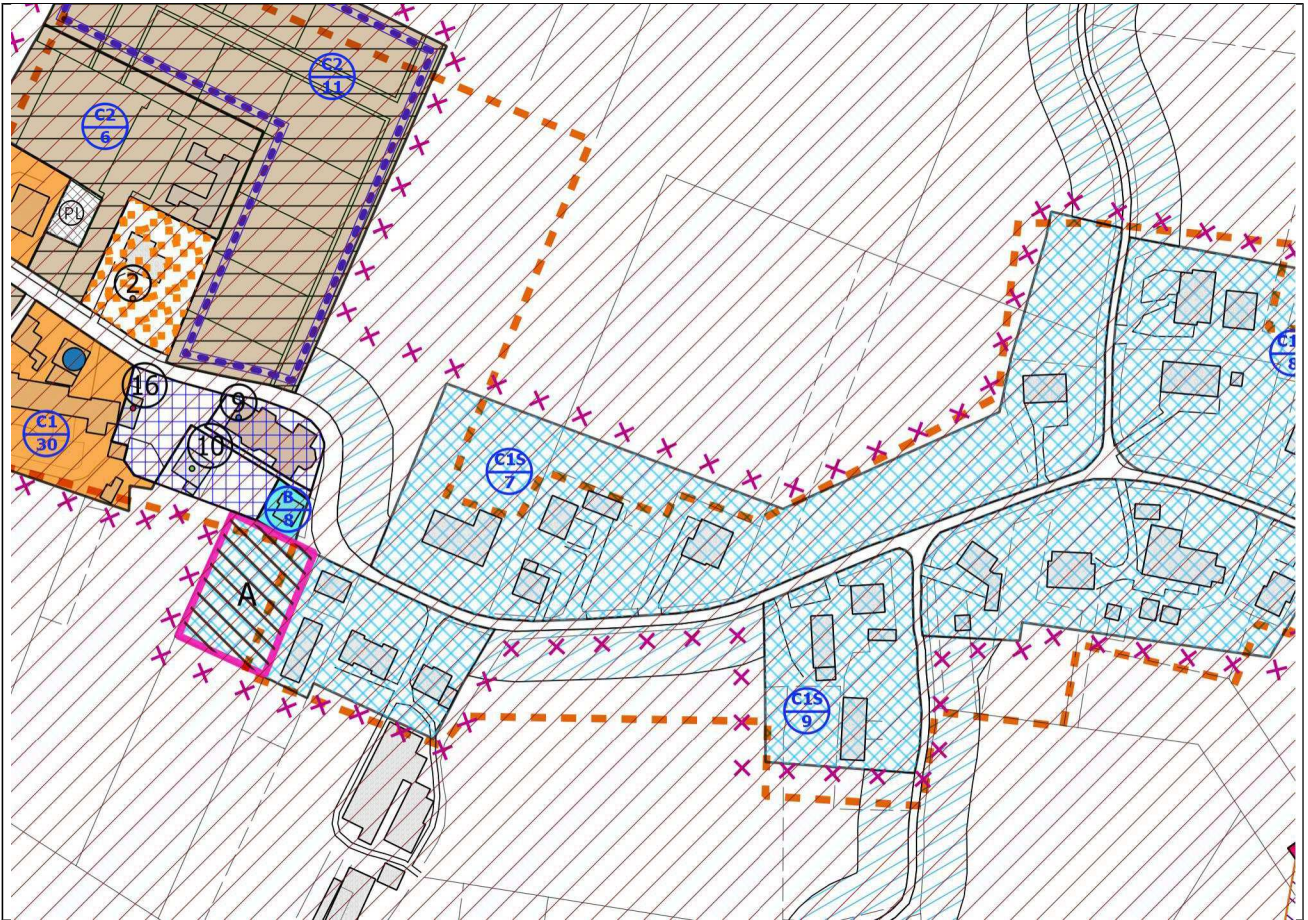

	Edificazione diffusa
	ZTO PI= CS1/7
	Indirizzo: Via Chiesa – via Cà Dolfin
	Superficie Territoriale = Mq. 21.360
	Superficie Coperta = Mq. 1.877
	Indice di copertura = 8.79%
	Volume esistente = Mc. 11.262
	Volumetria realizzabile = Mc. 800

L'area a edificazione diffusa 7 sita subito dietro la chiesa di Brusadure fa parte, con l'edificazione 8 e 9, della vecchia E4 del precedente PRG. La località è nominata "La Grosara"

Altro: